

Legenda

- 61 confine e numero di particella forestale
- superfici escluse dall'assessamento
- limite e numerazione dei fogli di mappa catastale
- limite e numerazione delle particelle catastali

Classi colturali

- A - cedui di castagno o a prevalenza di castagno
- B - boschi con funzione di conservazione naturalistica e/o turistico-ricreativa
- C - boschi di protezione e/o in ricostituzione
- D - cedui di castagno, nocciolo e pioppo tremolo
- E - demanio civico di recente accertamento

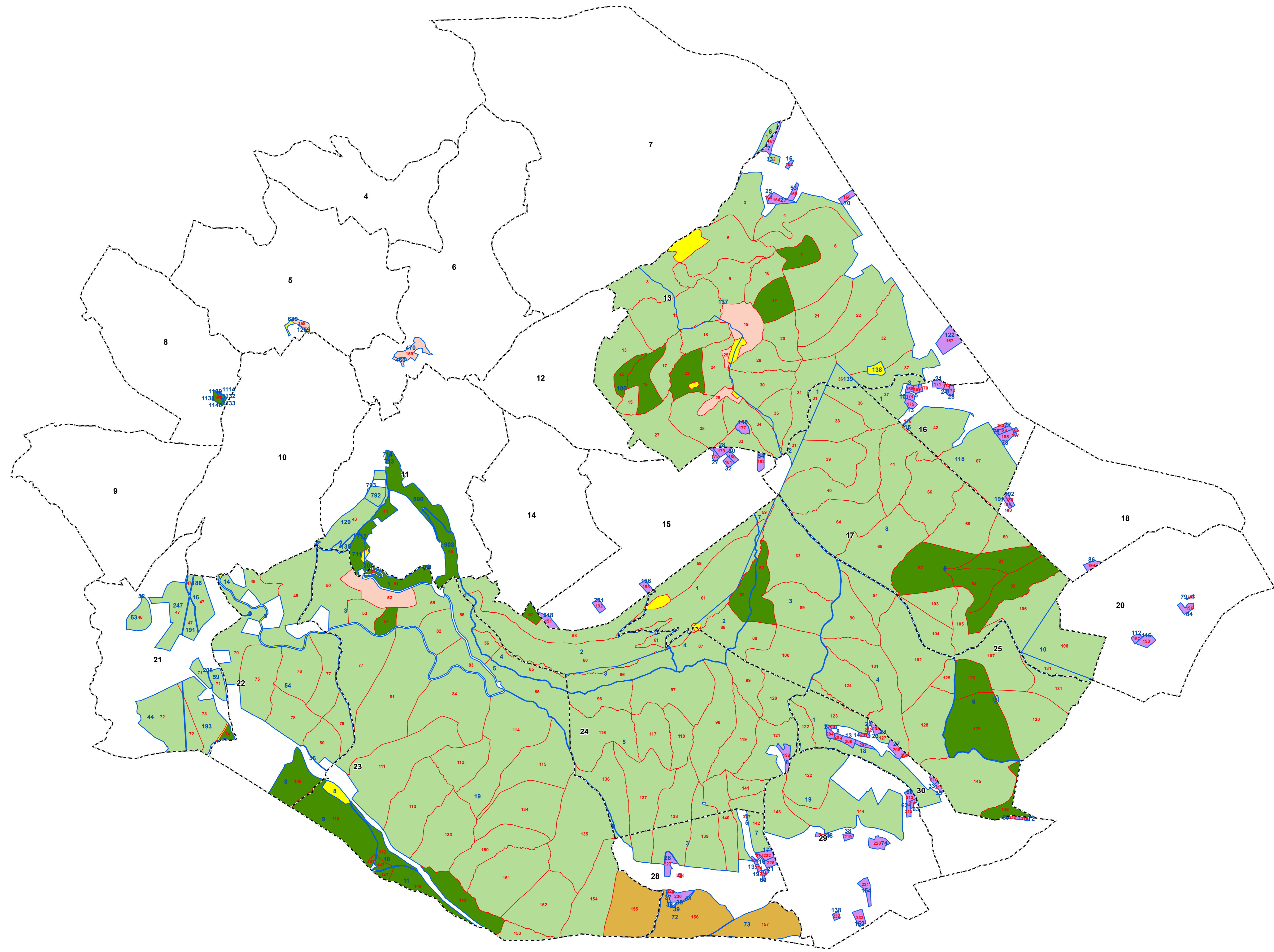



COMUNE DI ROCCA DI PAPA
PIANO DI GESTIONE E ASSESTAMENTO FORESTALE
DEI BOSCHI DI PROPRIETA'
DEL COMUNE DI ROCCA DI PAPA
 Periodo di validità 2019-2028

P.S.R. Lazio 2007/2013 - Misura 323 "Tutela e riqualificazione del patrimonio rurale"
 Azione a) Tutela, uso e riqualificazione delle risorse naturali-Tipologia 1

progettazione StudioSilva S.r.l.  <small>StudioSilva S.r.l. via Mazzini 9/2 40137 Bologna Tel 051 8360417 Fax 051 8360481</small>	coordinamento Dott. For. Paolo Rigoni Dott. For. Pierluigi Molducci <small>(Studio Verde S.r.l.)</small>
	collaborazione Dott. For. Michela Morganti
TAV. 2 - Carta sinottica degli elementi catastali e assestamentali	codice lavoro 2014/016 file sinottico.mxd formato A0 emissione luglio 2019

scala 1:10.000

revisione	oggetto	data	controllato
1			
2			
3			
4			

