

Livello 0
1:100

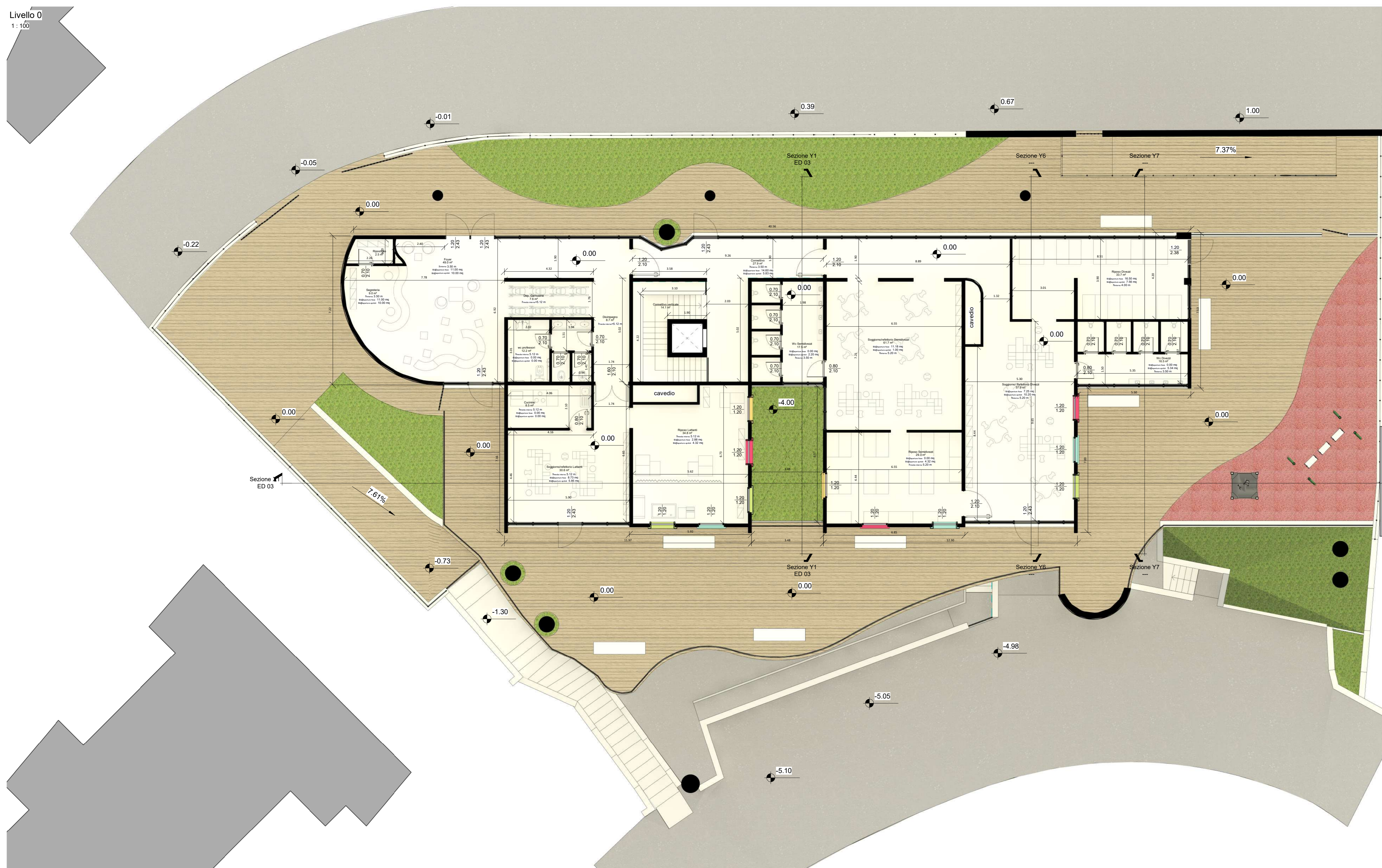

Livello -1
1:100



Prospetto - Sud Ovest
1:100



Prospetto - Nord Ovest
1:100



Prospetto - Nord Est
1:100



Prospetto - Sud Est
1:100



REGIONE LAZIO
Comune di Rocca di Papa

Viale Enrico Ferri n. 67 (sede provvisoria)
telefono: 06 9499281
e-mail: protocollo@comune.roccadipapa.rm.it



Via Ardea Anichini n°68B, loc. Peltro - 07101 L'Aquila - Tel. 0862 - 24187
P.IVA 0182340861 - e-mail: studiomasucci@gmail.com

COMMITTENTE:
Comune di Rocca di Papa - Viale Enrico Ferri n. 65 - 00040 Rocca di Papa (RM) -RUP : Ing. Giuseppe Belligno

Progettista Architettonico :
Dott. Ing. Giovambattista MASUCCI

Progettista Strutture :
Dott. Ing. Barbara MASUCCI

Progettista Impianti :
Dott. Ing. Giovambattista MASUCCI

OGGETTO :
Progettazione Definitiva per i lavori di realizzazione del nuovo Asilo Nido denominato "Colle Delle Fate"

Collaboratori :
Dott. Ing. Valentina BUTTARAZZI
Dott. Ing. Vita CAROLI CASAVOLA
Dott. Ing. Federico CIOCCA
Dott. Ing. Martina FUSCHI
Dott. Ing. Valentina PESCE
Dott. Ing. Francesco ROCCHETTI

Plante, prospetti - Stato di Progetto

Impresa appaltatrice : _____

Collaboratori : _____

Spazio riservato all'ufficio

AGGIORNAMENTI :			Protocollo	SCALA :	TAVOLA PROGETTUALE
n.	data	aggiornamenti		1:100	ED 02
0			Nome file		
A			Layout		
B					
C					