

Livello 0 - Nuvola di punti
1:100

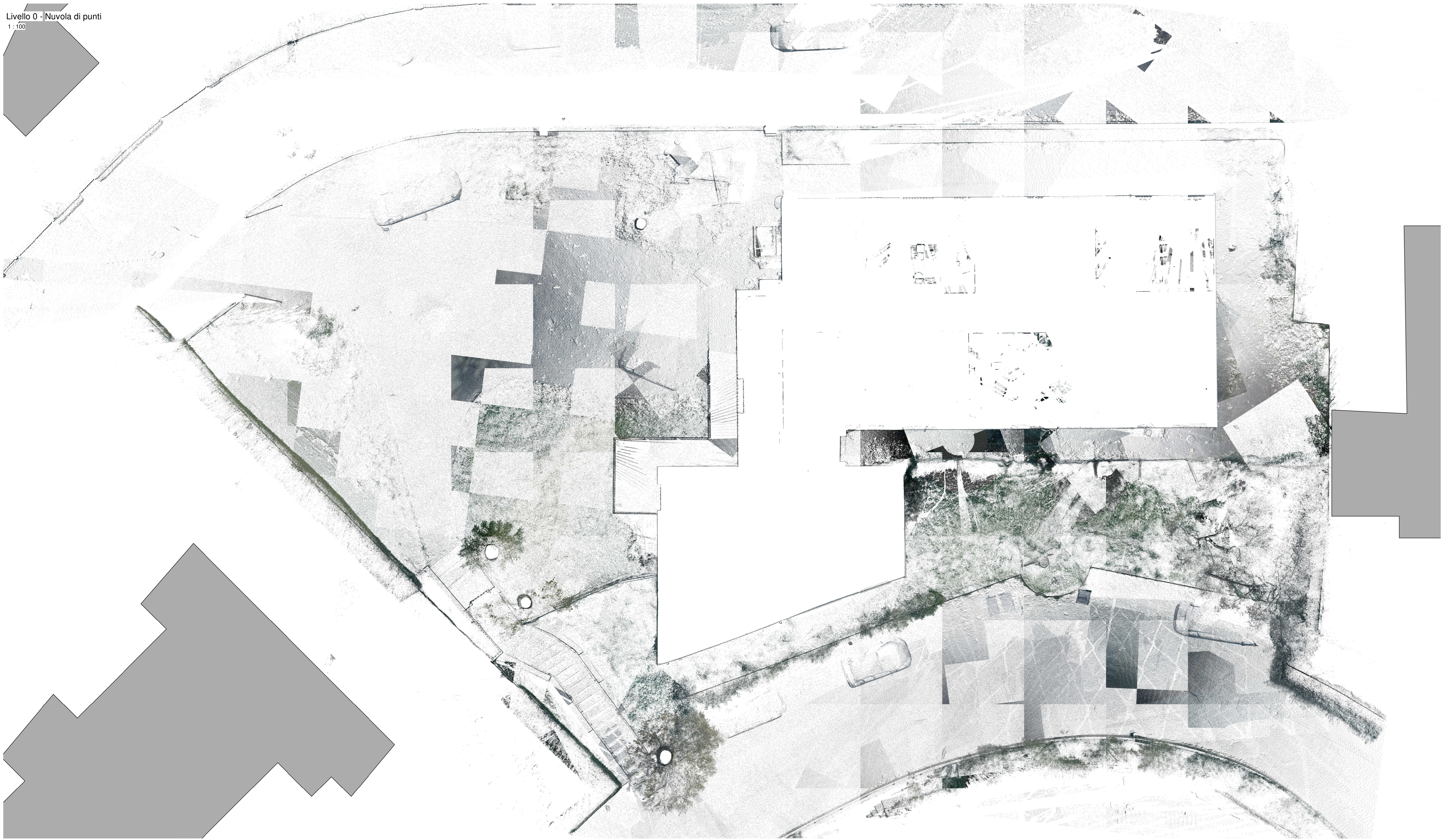

Prospetto - Nord Est - Rilievo laser scanner
1:100



Prospetto - Sud Ovest - Rilievo laser scanner
1:100

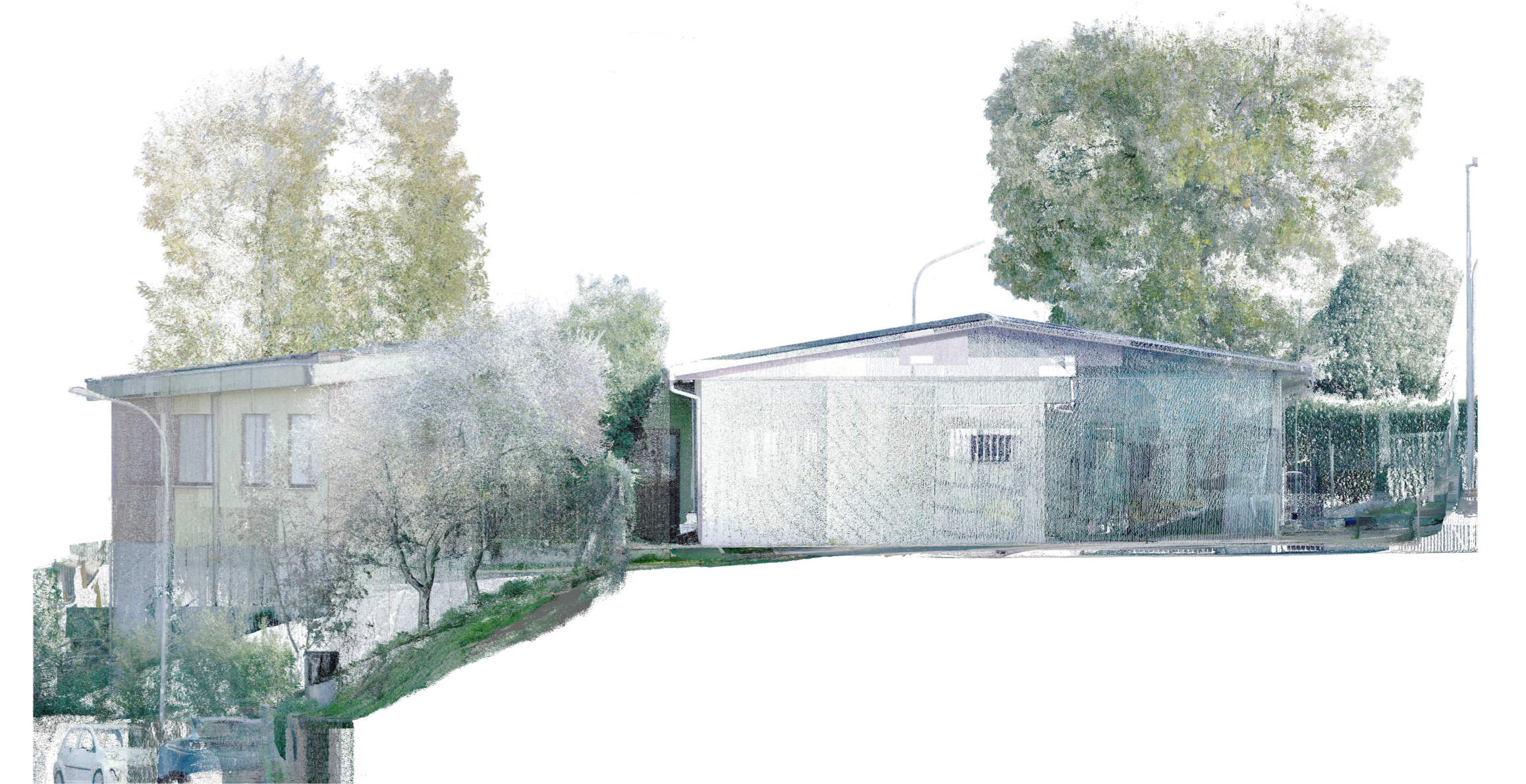

Prospetto - Nord Ovest - Rilievo laser scanner
1:100



Prospetto - Sud Est - Rilievo laser scanner
1:100



REGIONE LAZIO
Comune di Rocca di Papa

Viale Enrico Ferri n. 67 (sede provvisoria)
telefono: 06 9499281
e-mail: protocollo@comune.roccadipapa.rm.it

IFQC **IAF** **MASUCCI**
SISTEMA DI GESTIONE PER LA QUALITÀ
ISO 9001:2015 - E 4503
SISTEMA DI GESTIONE AMBIENTALE
ISO 14001:2015 - A 0507
SISTEMA DI GESTIONE PER LA SICUREZZA
ISO 18001:2007 - S 0304

Via Antica Anagnina n°148B, Inc. Pabluco - 07101 L'Aquila - Tel. 0862 - 24157
P.ia V.A. 0182340891 - e-mail: info@tecnico.com

COMMITTENTE:
Comune di Rocca di Papa - Viale Enrico Ferri n. 65 - 00040 Rocca di Papa (RM) -RUP : Ing. Giuseppe Belligno

Progettista Architettonico:
Dott. Ing. Giovambattista MASUCCI

Progettista Strutture:
Dott. Ing. Barbara MASUCCI

Progettista Impianti:
Dott. Ing. Giovambattista MASUCCI

OGGETTO:
Progettazione Definitiva per i lavori di realizzazione del nuovo Asilo denominato "Colle Delle Fate"

Rilievo laser scanner

Impresa appaltatrice: _____ **Collaboratori:** _____ **Spazio riservato all'ufficio**

AGGIORNAMENTI:			Protocollo	SCALA:	TAVOLA PROGETTUALE
n.	data	aggiornamenti	Nome file	1:100	ED 04
0					
A					
B			Layout		
C					