



COMUNE DI ROCCA DI PAPA (RM)  
Roma Città Metropolitana



Federazione Italiana Sport Equestri

INTERVENTO DI RIQUALIFICAZIONE E RECUPERO DEL C.E.F.  
Centro Federale Equestre - Pratoni del Vivaro  
Via Olimpica n. 25 - Loc. Pratoni del Vivaro - Rocca di Papa (RM)

STUDIO DI PROGETTAZIONE

Ing. Dario Bugli  
Telefono: 06.36300520  
Email: dario.bugli@fastwebnet.it  
Via Castelfranco Veneto, 111 - 00191 Roma  
Arch. Stefania Montagna  
Telefono: 06.36304262  
Email: stef.montagna@fastwebnet.it  
Via Castelfranco Veneto, 111 - 00191 Roma  
e con la collaborazione dell'Arch. Manuela Piermattei  
Telefono: 348.8801506  
Email: piermattei@manuela@virgilio.it

COMMITTENTE

F I S E  
Federazione Italiana Sport Equestri  
Viale Toleno, 74 - 00196 Roma  
P.I. 0215191004

ARCHITETTONICO - IPOTESI DI FATTIBILITA'

Titolo		Analisi funzionale del C.E.F.		Tavola	
Data		Revisione		Scala	
21.11.2022				1:500	
				TAV.02	

LEGENDA

-  MANUFATTI INTERNI AL CENTRO FEDERALE NON INTERESSATI DA ALCUN INTERVENTO
-  MANUFATTI ESTERNI AL CENTRO FEDERALE
-  PUNTI DI ACCESSO AL CENTRO FEDERALE
-  PUNTI DI ACCESSO AI VARI EDIFICI
-  ALLOGGIO CUSTODE/FORESTERIE
-  SCUDERIE
-  UFFICI (C.E.F.)
-  RISTORO/MENSA
-  MAGAZZINI
-  BAGNI

N.B. Gli edifici oggetto di intervento sono campiti con diverse colorazioni in base alla destinazione d'uso attuale

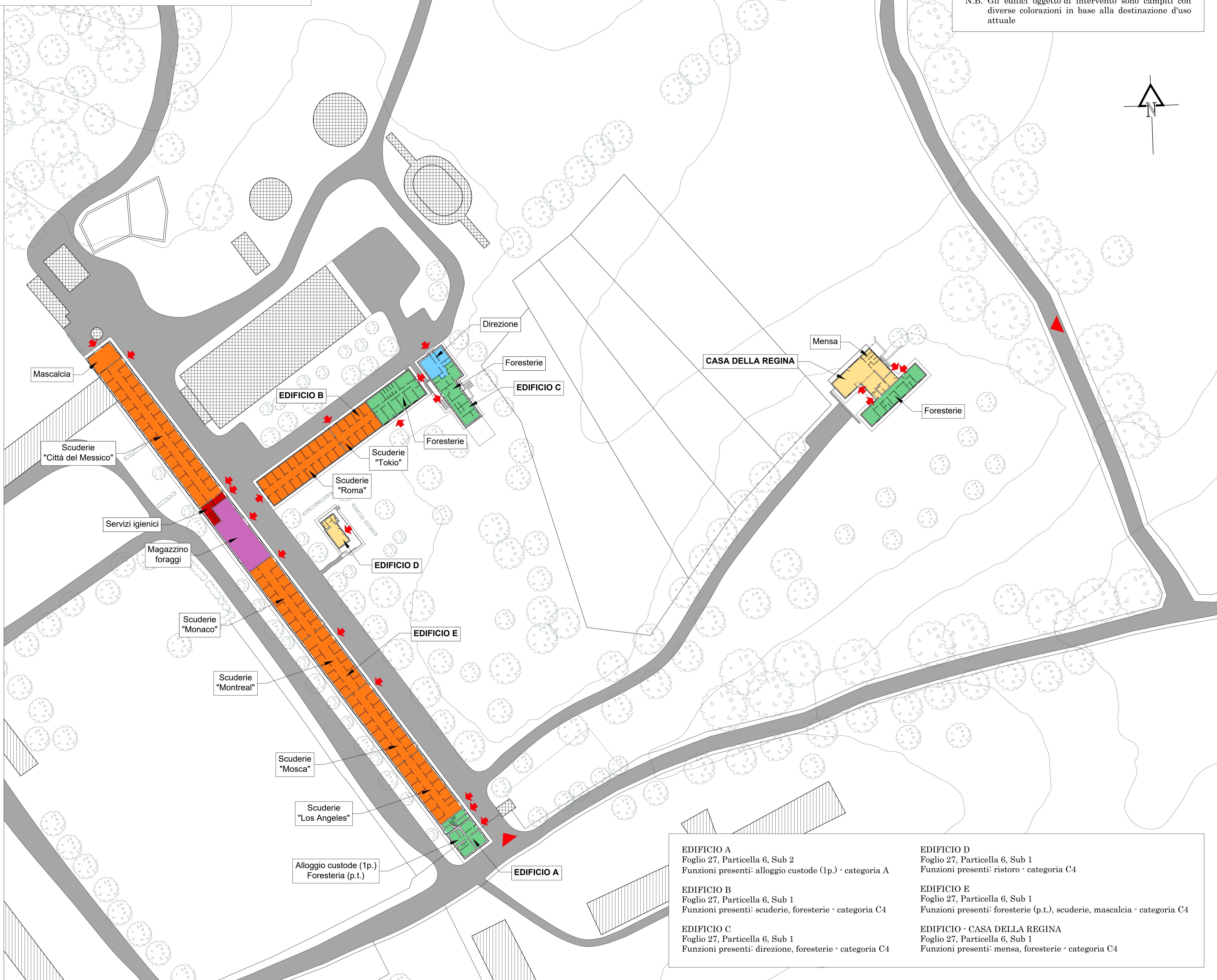

<p><b>EDIFICIO A</b> Foglio 27, Particella 6, Sub 2 Funzioni presenti: alloggio custode (1p.) - categoria A</p> <p><b>EDIFICIO B</b> Foglio 27, Particella 6, Sub 1 Funzioni presenti: scuderie, foresterie - categoria C4</p> <p><b>EDIFICIO C</b> Foglio 27, Particella 6, Sub 1 Funzioni presenti: direzione, foresterie - categoria C4</p>	<p><b>EDIFICIO D</b> Foglio 27, Particella 6, Sub 1 Funzioni presenti: ristorante - categoria C4</p> <p><b>EDIFICIO E</b> Foglio 27, Particella 6, Sub 1 Funzioni presenti: foresterie (p.t.), scuderie, mascalcia - categoria C4</p> <p><b>EDIFICIO - CASA DELLA REGINA</b> Foglio 27, Particella 6, Sub 1 Funzioni presenti: mensa, foresterie - categoria C4</p>
--	---