

① 2 -Pianta - Stato di Progetto  
1 : 200

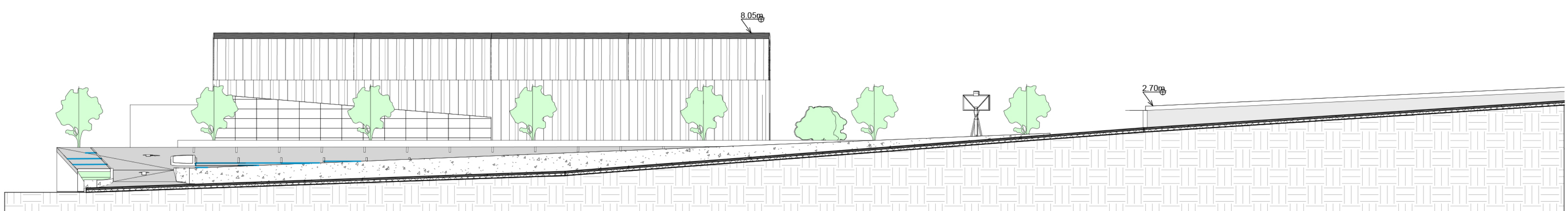

② Profilo Dalla Strada - Stato Progetto  
1 : 200

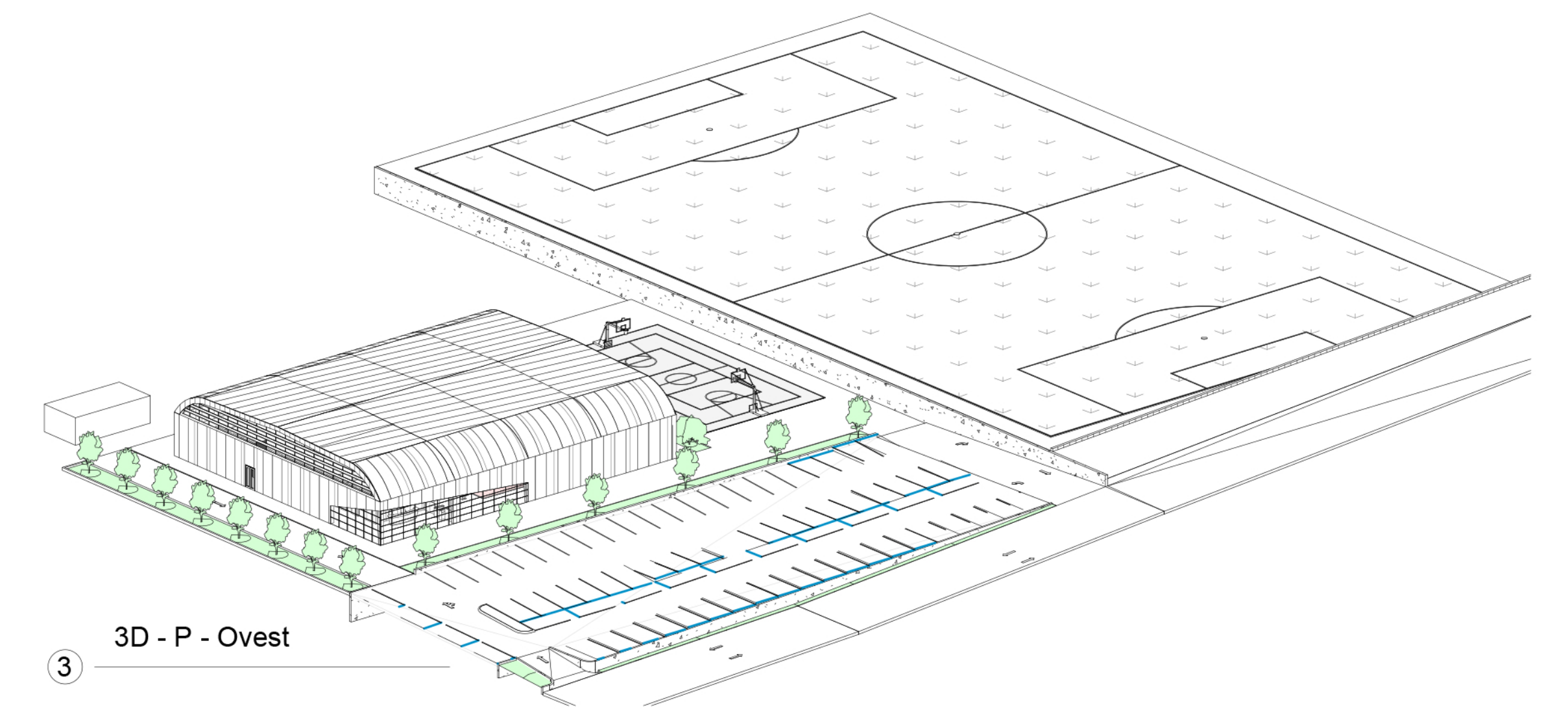

③ 3D - P - Ovest

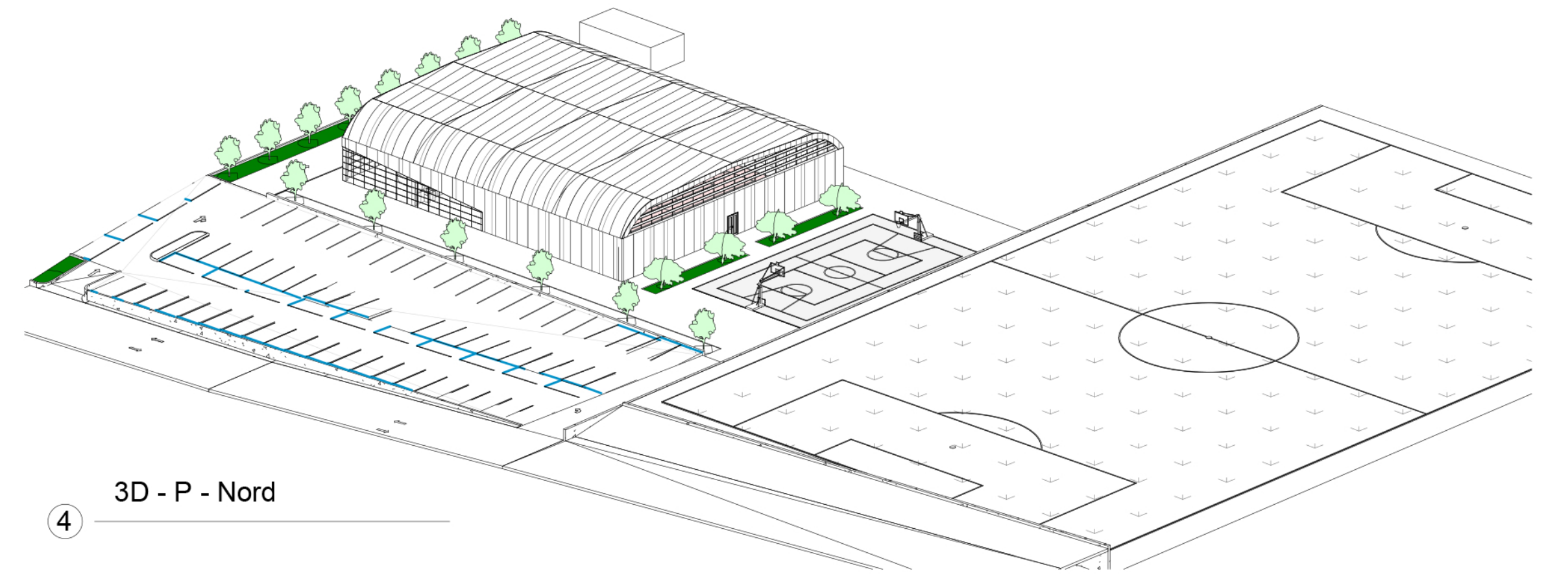

④ 3D - P - Nord



COMUNE DI ROCCA DI PAPA  
Città Metropolitana di Roma Capitale

REALIZZAZIONE NUOVO PALAZZETTO DELLO SPORT

PROGETTO DI FATTIBILITÀ TECNICO ECONOMICA



Committente  
Comune di Rocca di Papa

Progettista  
Dott. Ing. Giuseppe Belligno  
Comune di Rocca di Papa

|                                    |               |                     |
|------------------------------------|---------------|---------------------|
| ARCHITETTONICO                     | Scala<br>Dati | Data                |
| ELABORATO<br>PIANTA E ASSONOMETRIE |               | NOME<br>TAV ARCH 05 |