

AEROFOTOGRAMMETRIA CARTA TECNICA REGIONALE 2008
Sc 1: 10000

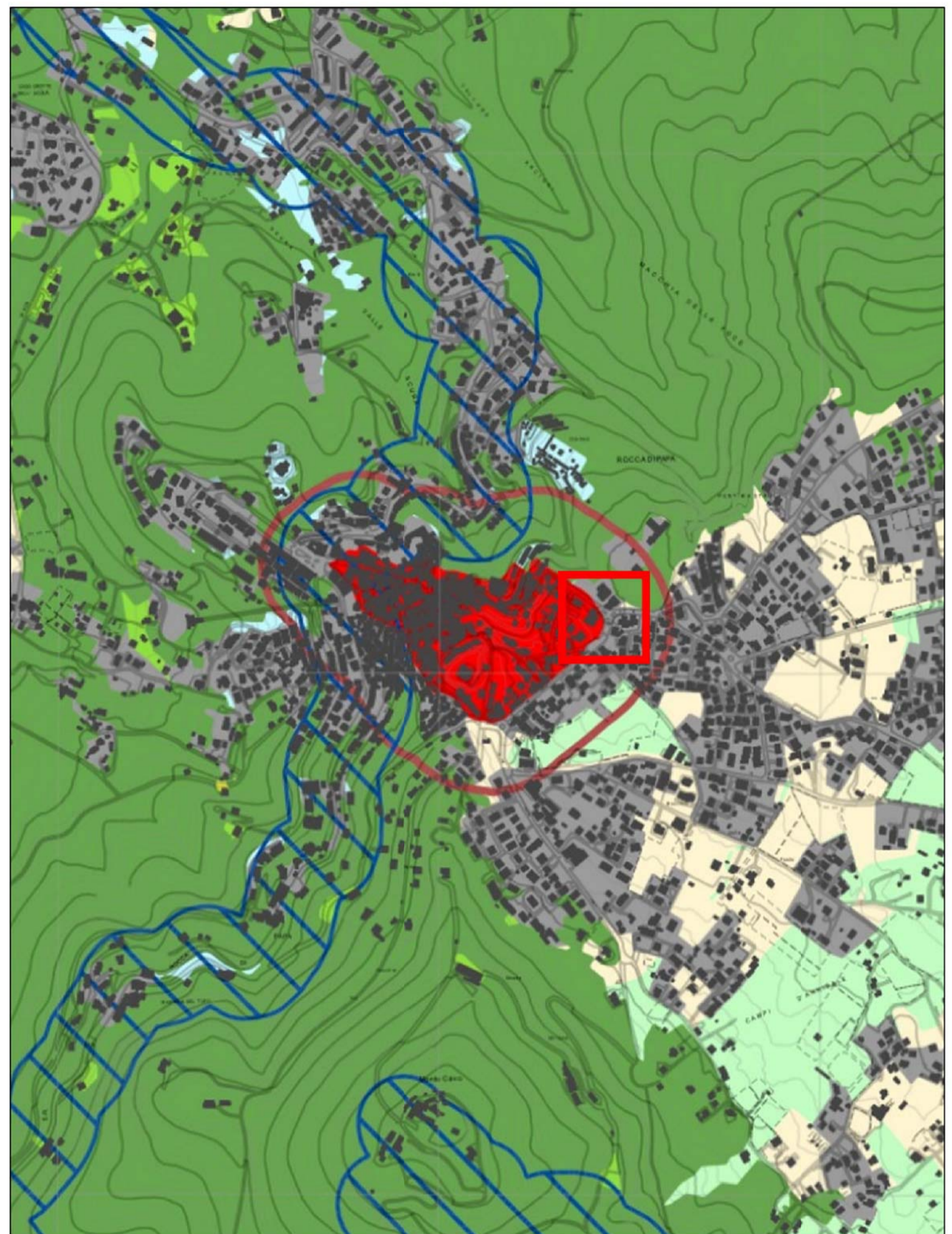

VISTA AEREA
Approvato con Deliberazione Consiglio Regionale n5 del 21.04.2021



PIANO TERRITORIALE PAESISTICO REGIONALE (PTPR)
Approvato con Deliberazione Consiglio Regionale n5 del 21.04.2021

Legenda

Sistema del Paesaggio Naturale	
	Paesaggio Naturale
	Paesaggio Naturale di Continuità
	Paesaggio Naturale Agrario
	Coste marine, lacuali e corsi d'acqua
Sistema del Paesaggio Agrario	
	Paesaggio Agrario di Rilevante Valore
	Paesaggio Agrario di Valore
	Paesaggio Agrario di Continuità
Sistema del Paesaggio Insediativo	
	Paesaggio dei Centri e Nuclei Storici con relativa fascia di rispetto
	Parchi, Ville e Giardini Storici
	Paesaggio degli Insedimenti Urbani
	Paesaggio degli Insedimenti in Evoluzione
	Paesaggio dell'Insedimento Storico Diffuso
	Reti, Infrastrutture e Servizi
	Are di Visuale
	Punti di Visuale
	Percorsi panoramici
	Ambiti di recupero e valorizzazione paesistica
	Piani attuativi con valenza paesistica

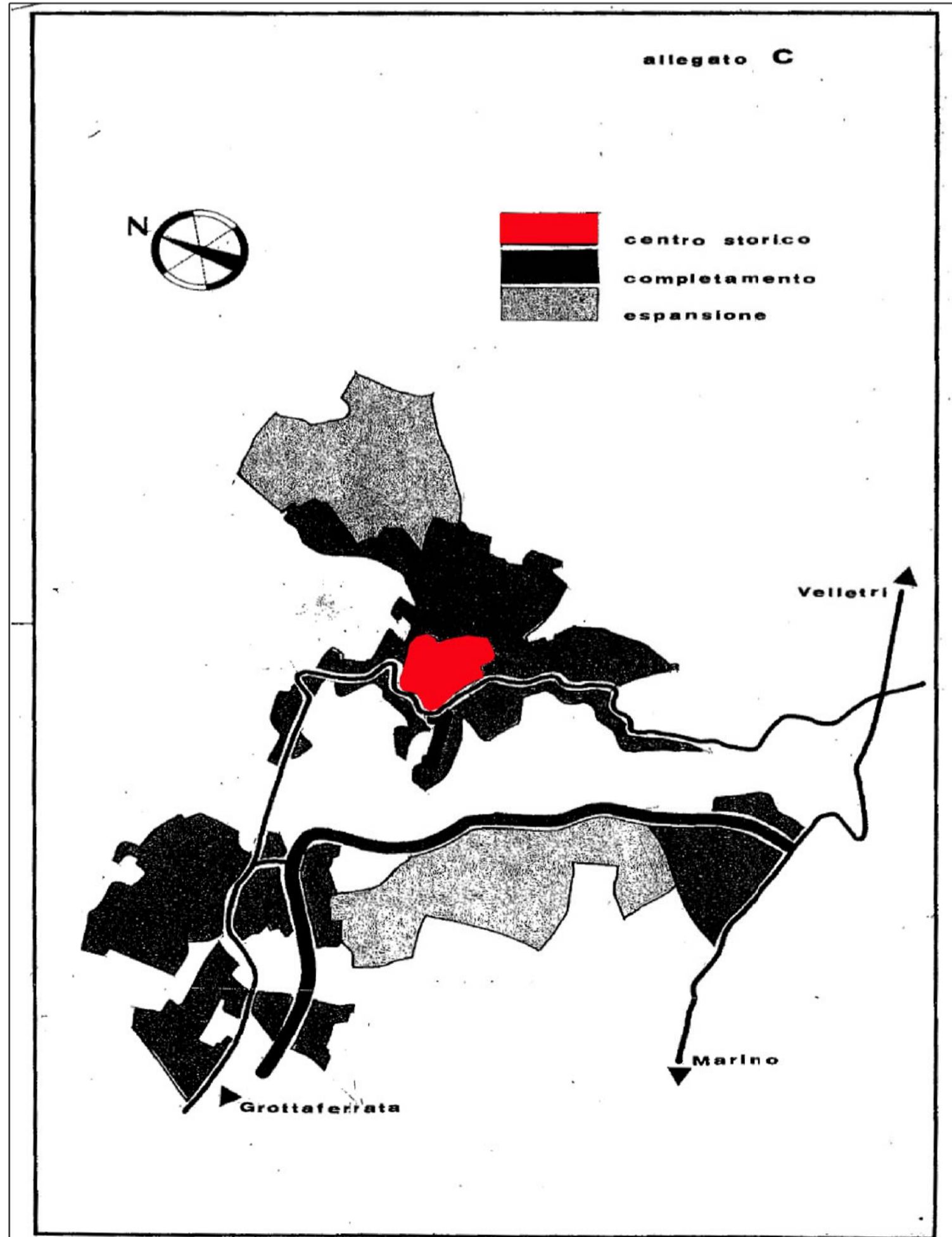

PIANO REGOLATORE - Zona A - Centro Storico



CATASTALE LUGLIO 2014 - PARTICELLA 1119 - FOGLIO 11 - SCUOLA ELEMENTARE
Sc 1:1000



AREA D' INTERVENTO - - - - -

COMUNE DI ROCCA DI PAPA
CITTÀ METROPOLITANA DI ROMA CAPITALE

PROGETTAZIONE

Ing. Roberto Tonelli - Direttore Tecnico

Via Giuseppe Garibaldi, 174
67051 Avezzano (AQ)
P.IVA 01676920661
Tel +39-0863-441259
e-mail: info@pec.tonelli-ingegneria.it

COMMITENTE

COMUNE DI ROCCA DI PAPA
CITTÀ METROPOLITANA DI ROMA CAPITALE

PROGETTO

REALIZZAZIONE DELLA NUOVA PALESTRA
ANNESSA ALLA SCUOLA ELEMENTARE
"SCUOLA CAMPI D'ANNIVALE"

EMISSIONE

PROGETTO DEFINITIVO-ESECUTIVO

TITOLO

INQUADRAMENTO

Rev.	DATA	FILE	OGGETTO
a	09/09/2021		
b			
c			
d			

Numero del progetto
0001 **TAV ARC.01**

Data	Scala	File
22-06-2023		FILE

Disegnato da	Verificato Da:	Approvato Da:
O.L.	RT	RT