



PIANTA LIVELLO - 0
Sc - 1:100

Perimetro Nuovo Intervento 
Esistente 



PIANTA LIVELLO -1
Sc - 1:100

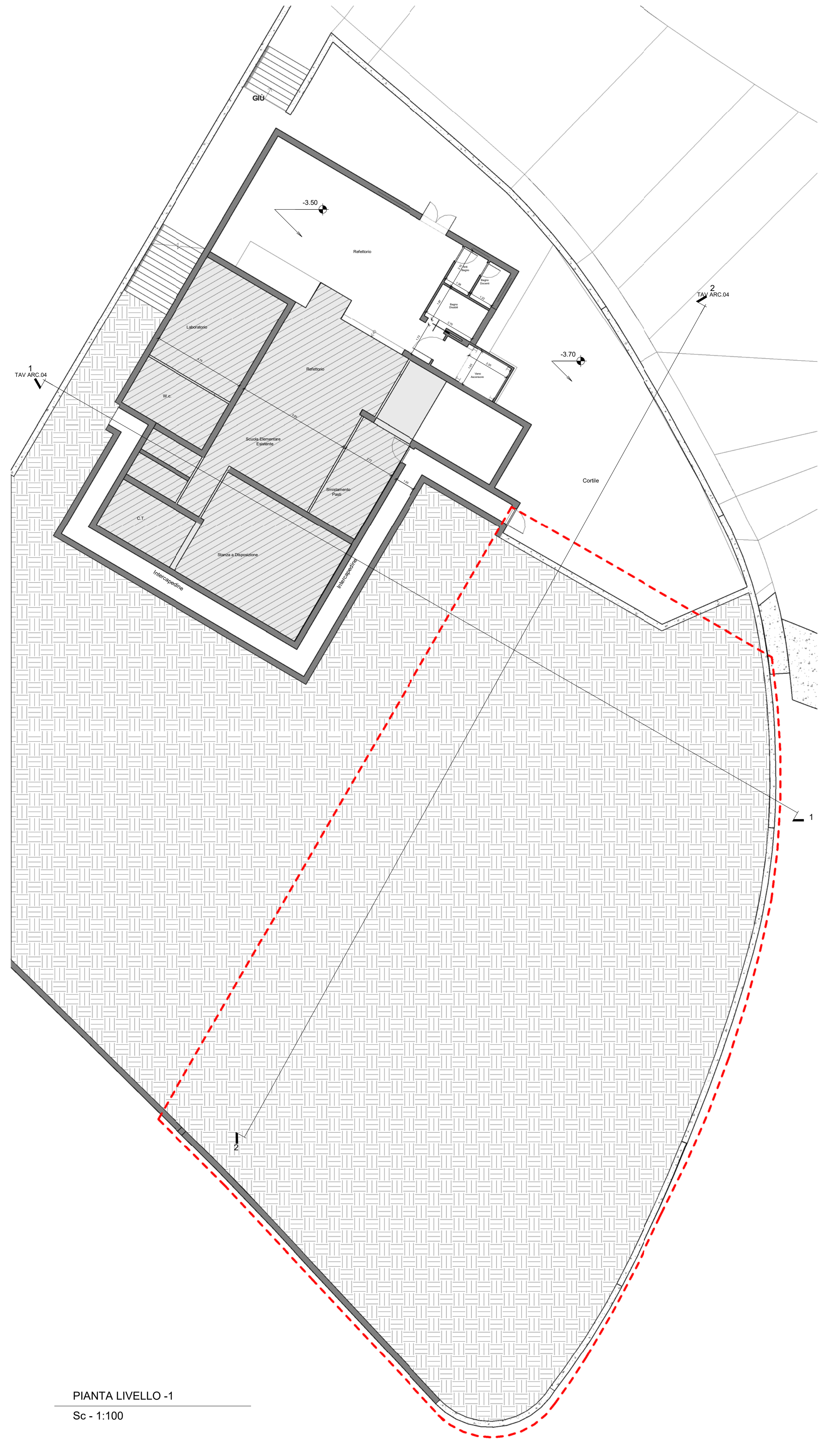
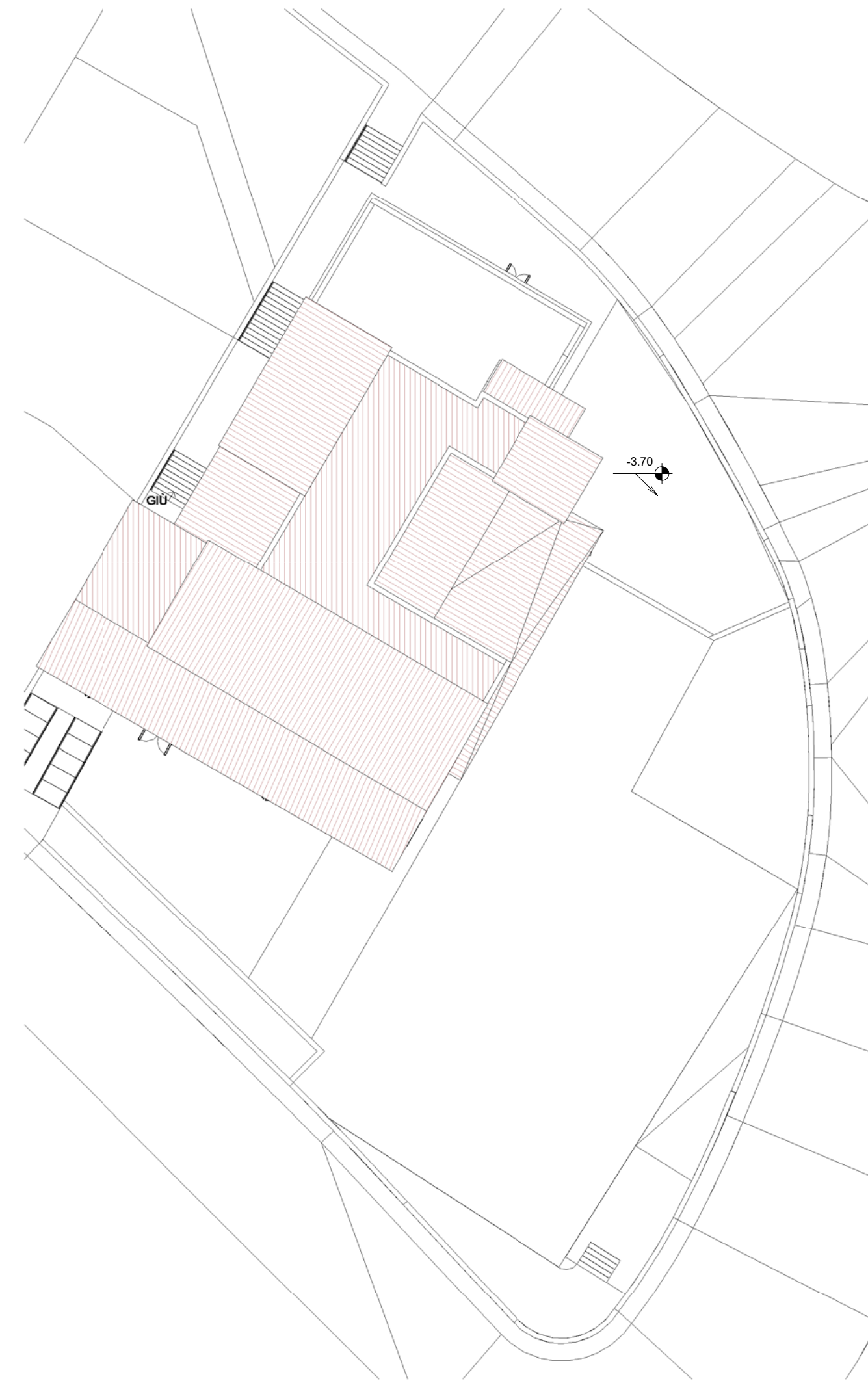

PIANTA LIVELLO - COPERTURA
Sc - 1:200

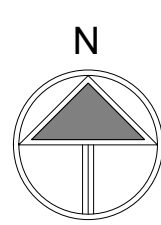

COMUNE DI ROCCA DI PAPA
CITTÀ METROPOLITANA DI ROMA CAPITALE



PROGETTAZIONE
TONELLI
INGEGNERIA
Ing. Roberto Tonelli - Divisione Tecnica

Via Giuseppe Garibaldi, 174
07051 Avellanese (AG)
P.IVA 01478920961
Tel. +39 0863 441559
e-mail: info@pec.tonelliingegneria.it



COMMITENTE
COMUNE DI ROCCA DI PAPA
CITTÀ METROPOLITANA DI ROMA CAPITALE

PROGETTO
**REALIZZAZIONE DELLA NUOVA PALESTRA
ANNESSA ALLA SCUOLA ELEMENTARE
"SCUOLA CAMPI D'ANNIVALE"**

EMMISSIONE
PROGETTO DI FATTIBILITÀ

TITOLO
PIANTE STATO DI FATTO

Rev.	DATA	FILE	OGGETTO
a	22/06/2023		
b			
c			
d			

Numero del progetto
0001

Data
22-06-2023

Disegnato da
OL

Scala
FILE

Verificato Da
RT

Approvato Da
RT

TAV ARC.02