

SEZIONE 1 - STATO DI FATTO
Sc - 1:100

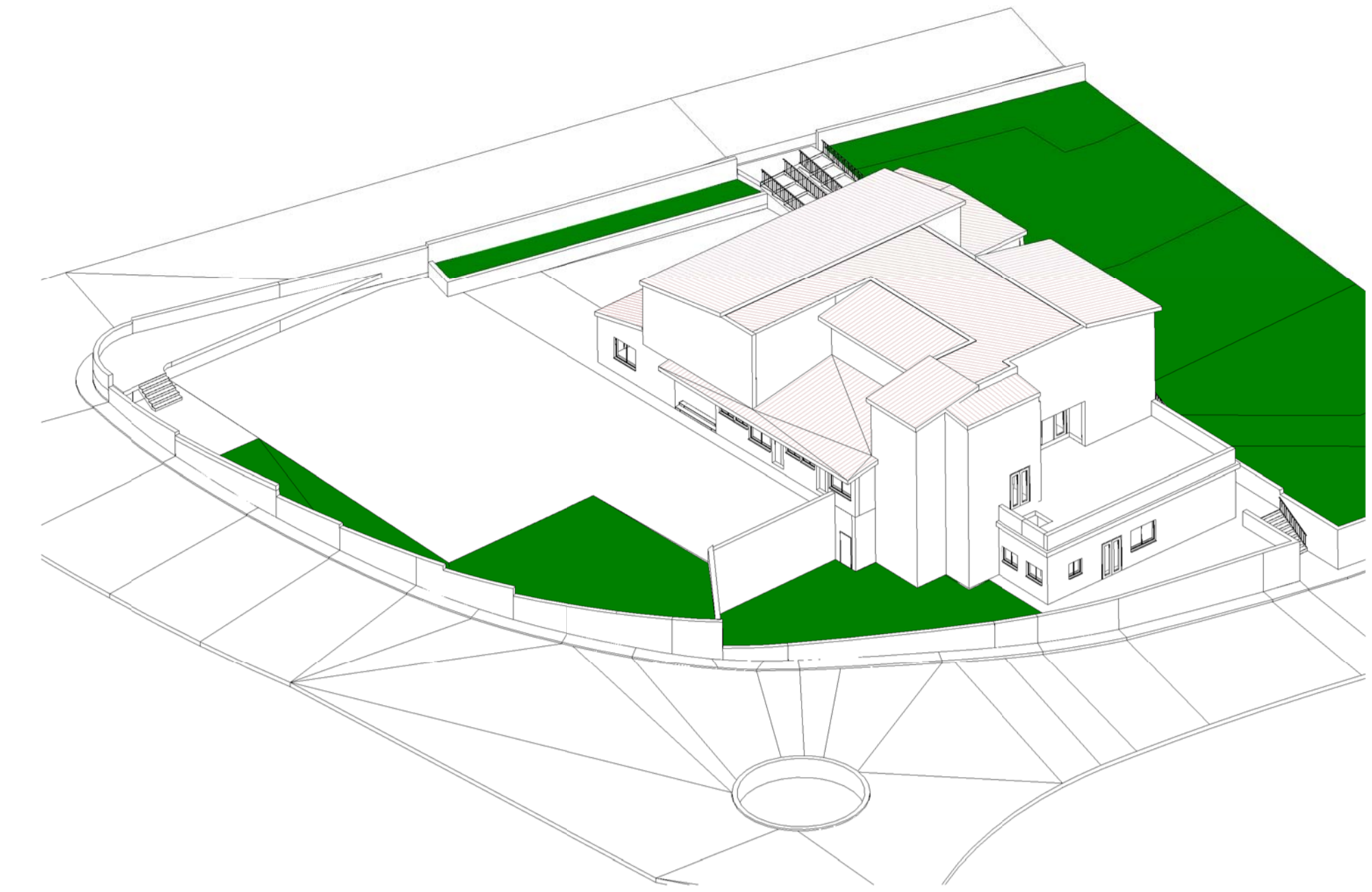

3D - STATO DI FATTO
Sc - 1:300

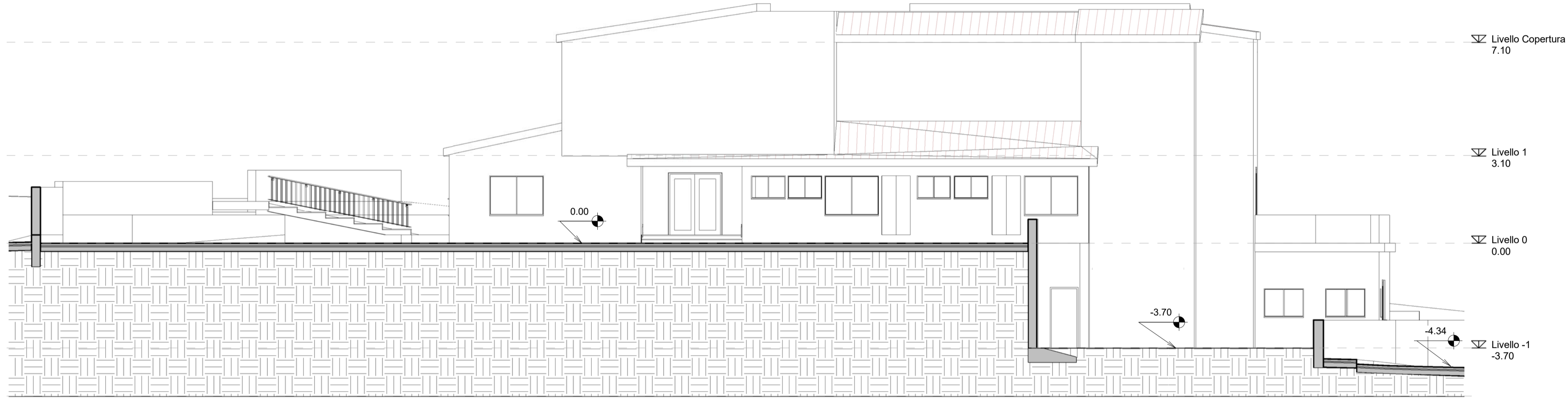

SEZIONE 2 - STATO DI FATTO
Sc - 1:100

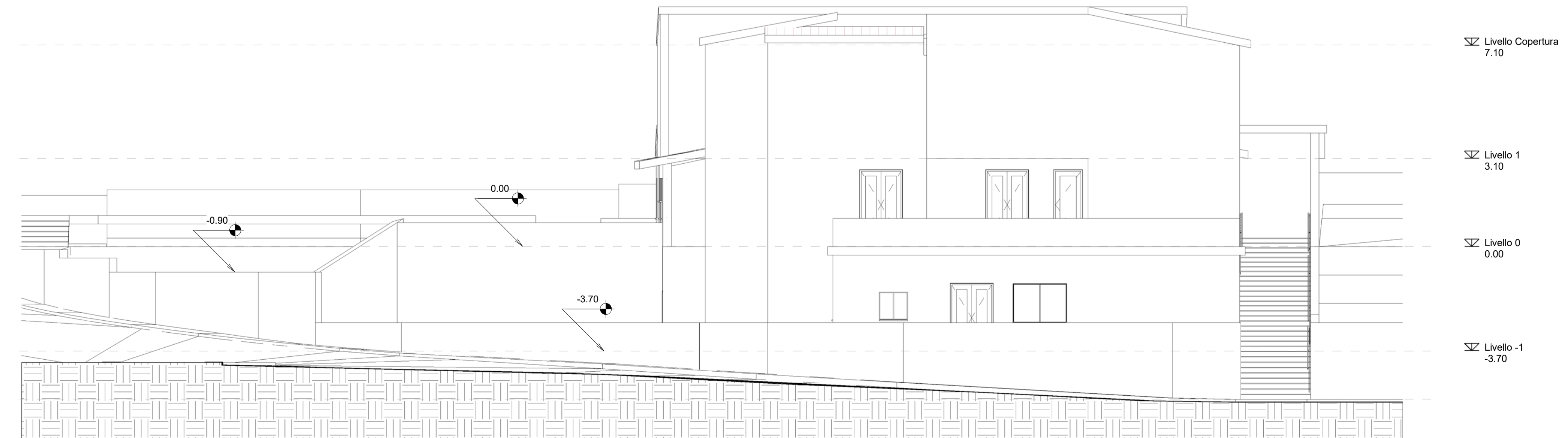

SEZIONE PROFILO STRADA - STATO DI FATTO
Sc - 1:100

PROGETTAZIONE
TONELLI
INGEGNERIA
Ing. Roberto Tonelli - Direttore Tecnico

Via Giuseppe Garibaldi, 174
67051 Avezzano (AQ)
P.IVA 01676920661
Tel +39-0863-441259
e-mail: info@pec.tonelli-ingegneria.it

COMUNE DI ROCCA DI PAPA
CITTÀ METROPOLITANA
DI ROMA CAPITALE



COMMITENTE
COMUNE DI ROCCA DI PAPA
CITTÀ METROPOLITANA DI ROMA CAPITALE

PROGETTO
REALIZZAZIONE DELLA NUOVA PALESTRA
ANNESSA ALLA SCUOLA ELEMENTARE
"SCUOLA CAMPI D'ANNIVALE"

EMISSIONE
PROGETTO DEFINITIVO-ESECUTIVO

TITOLO
SEZIONI - STATO DI FATTO

Rev.	DATA	FILE	OGGETTO
a	22/06/2023		
b			
c			
d			

Numero del progetto
0001

TAV ARC.04

Data	Scala	File
22-06-2023		FILE

Disegnato da	Verificato Da:	Approvato Da:
OL	RT	RT