

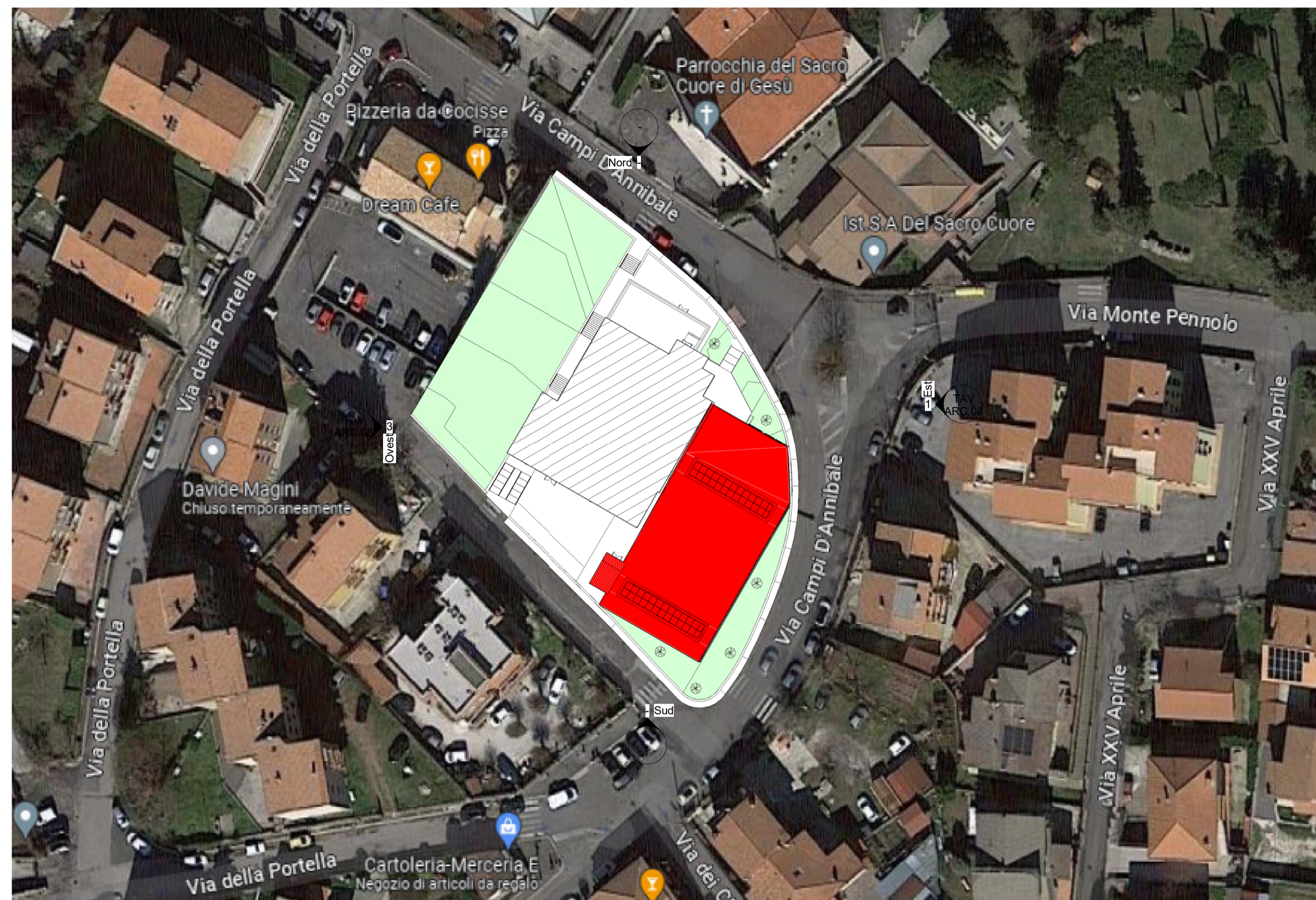

NUVOLA PUNTI - STATO ATTUALE

Sc - 1:200



PLANIMETRIA GENERALE - STATO DI PROGETTO

Sc - 1:500

Stato di fatto



Nuovi Interventi

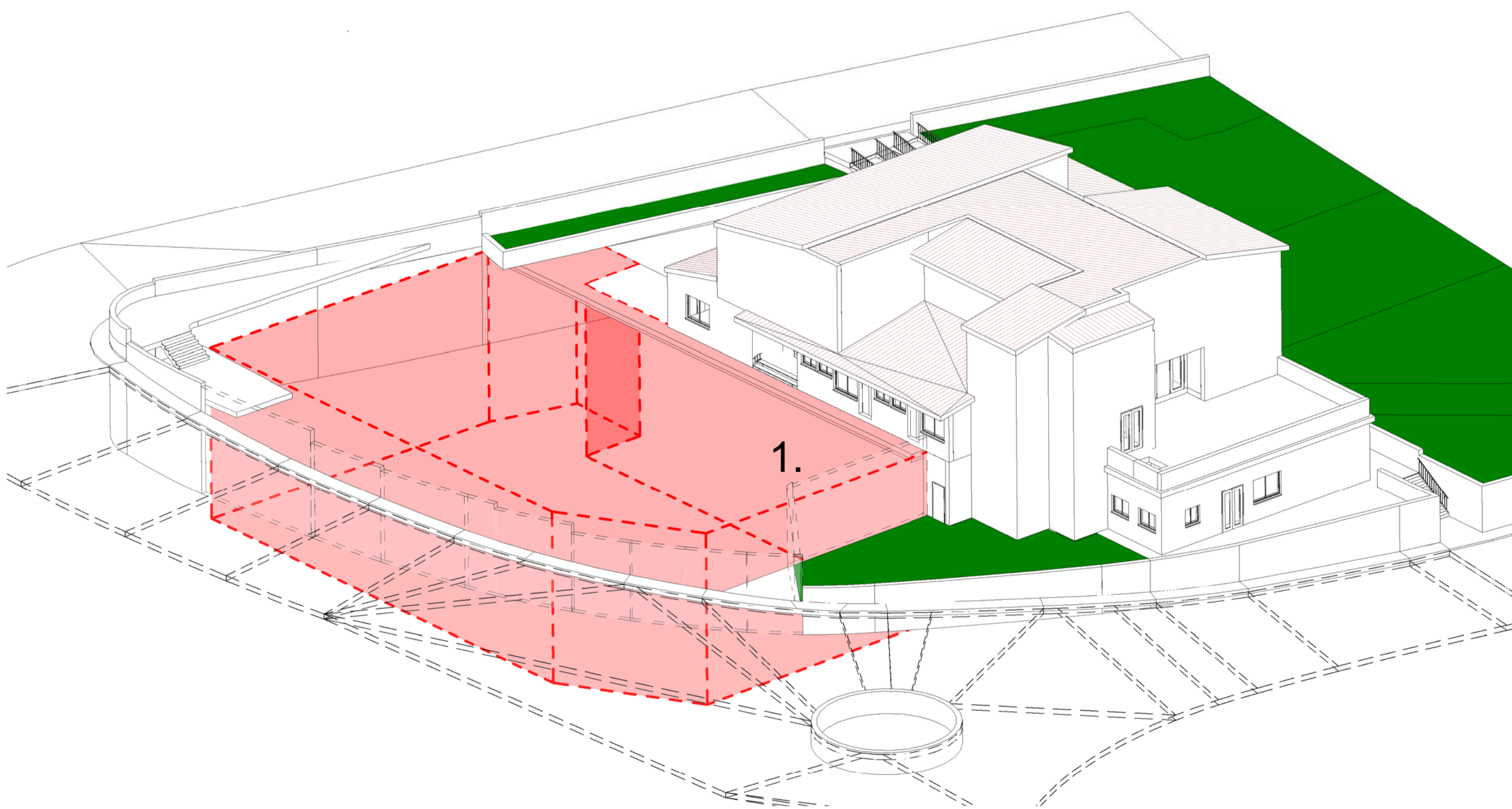

1. REALIZZAZIONE NUOVA PALESTRA

3D - STATO DI FATTIBILITÀ

Sc - 1:200

PROGETTAZIONE



Via Giuseppe Garibaldi, 174
67051 Avezzano (AQ)
P.IVA 01676920661
Tel +39-0863-441259
e-mail: info@pec.tonelli-ingegneria.it

COMUNE DI ROCCA DI PAPA

CITTÀ METROPOLITANA
DI ROMA CAPITALE



COMMITENTE

COMUNE DI ROCCA DI PAPA
CITTÀ METROPOLITANA DI ROMA CAPITALE

PROGETTO

REALIZZAZIONE DELLA NUOVA PALESTRA
ANNESSA ALLA SCUOLA ELEMENTARE
"SCUOLA CAMPI D'ANNIBALE"

EMISSIONE

PROGETTO DEFINITIVO-ESECUTIVO

TITOLO

PLANIMETRIA GENERALE

Rev.	DATA	FILE	OGGETTO
a	09/06/2023		
b			
c			
d			

Numero del progetto
0001

TAV ARC.05

Data	22-06-2023	Scala	File	FILE	
Disegnato da	OL	Verificato Da:	RT	Approvato Da:	RT