

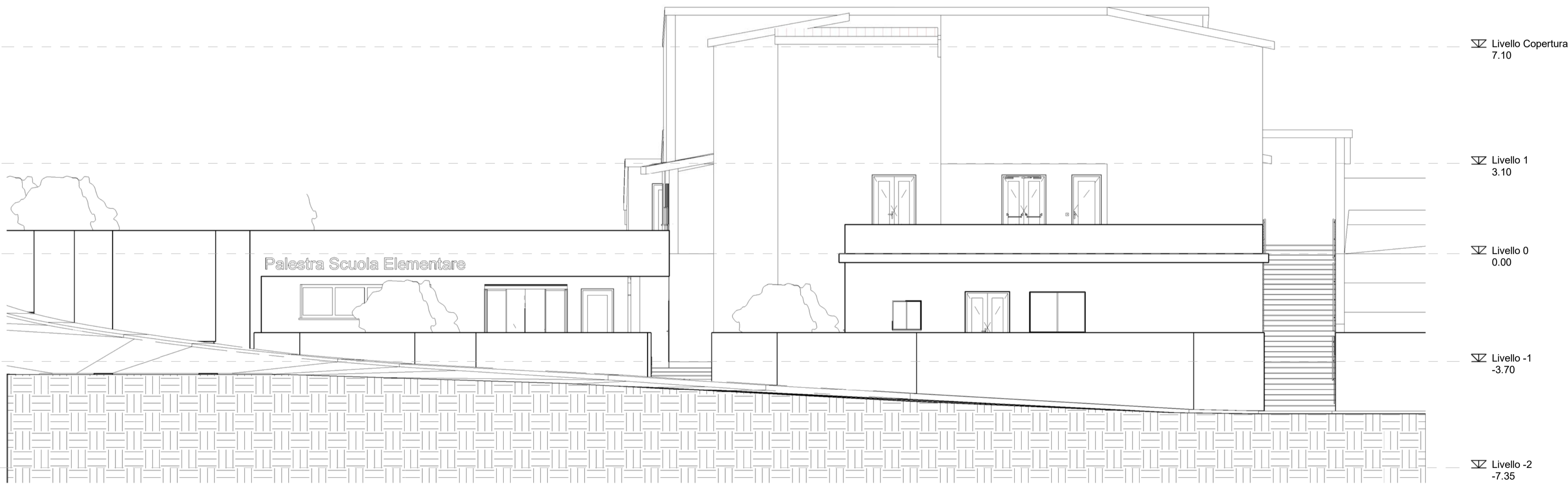

PROSPETTO EST - STATO DI PROGETTO

Sc- 1:100



PROSPETTO NORD - STATO DI PROGETTO

Sc- 1:100

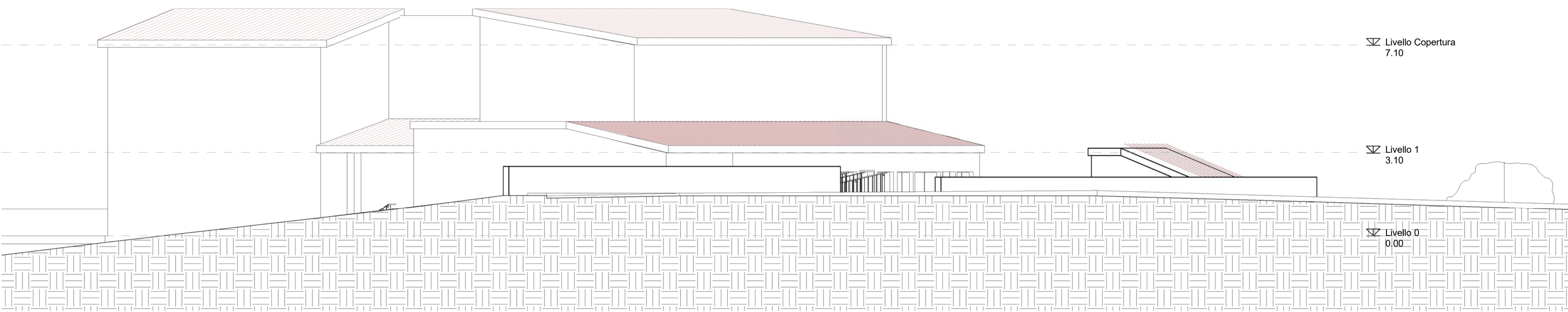

PROSPETTO SUD - STATO DI PROGETTO

Sc- 1:100

CITTÀ METROPOLITANA
DI ROMA CAPITALE



PROGETTAZIONE



Ing. Roberto Tonelli - Direttore Tecnico

Via Giuseppe Garibaldi, 174
67051 Avezzano (AQ)
P.IVA 01676920661
Tel +39-0863-441259
e-mail: info@pec.tonelli-ingegneria.it



COMMITENTE

COMUNE DI ROCCA DI PAPA
CITTÀ METROPOLITANA DI ROMA CAPITALE

PROGETTO

REALIZZAZIONE DELLA NUOVA PALESTRA
ANNESSA ALLA SCUOLA ELEMENTARE
"SCUOLA CAMPI D'ANNIVALE"

EMISSIONE

PROGETTO DEFINITIVO - ESECUTIVO

TITOLO

PROSPETTI - STATO DI PROGETTO

| Rev. | DATA | FILE | OGGETTO |
|------|------------|------|---------|
| a | 22/06/2023 | | |
| b | | | |
| c | | | |
| d | | | |

Numero del progetto
0001

TAV ARC.08

| Data | Scala | File | FILE |
|------------|-------|------|------|
| 22-06-2023 | | | |

| Disegnato da | Verificato Da: | Approvato Da: | RT |
|--------------|----------------|---------------|----|
| OL | RT | | RT |