

ORTOFOTO - COMUNE DI ROCCA DI PAPA

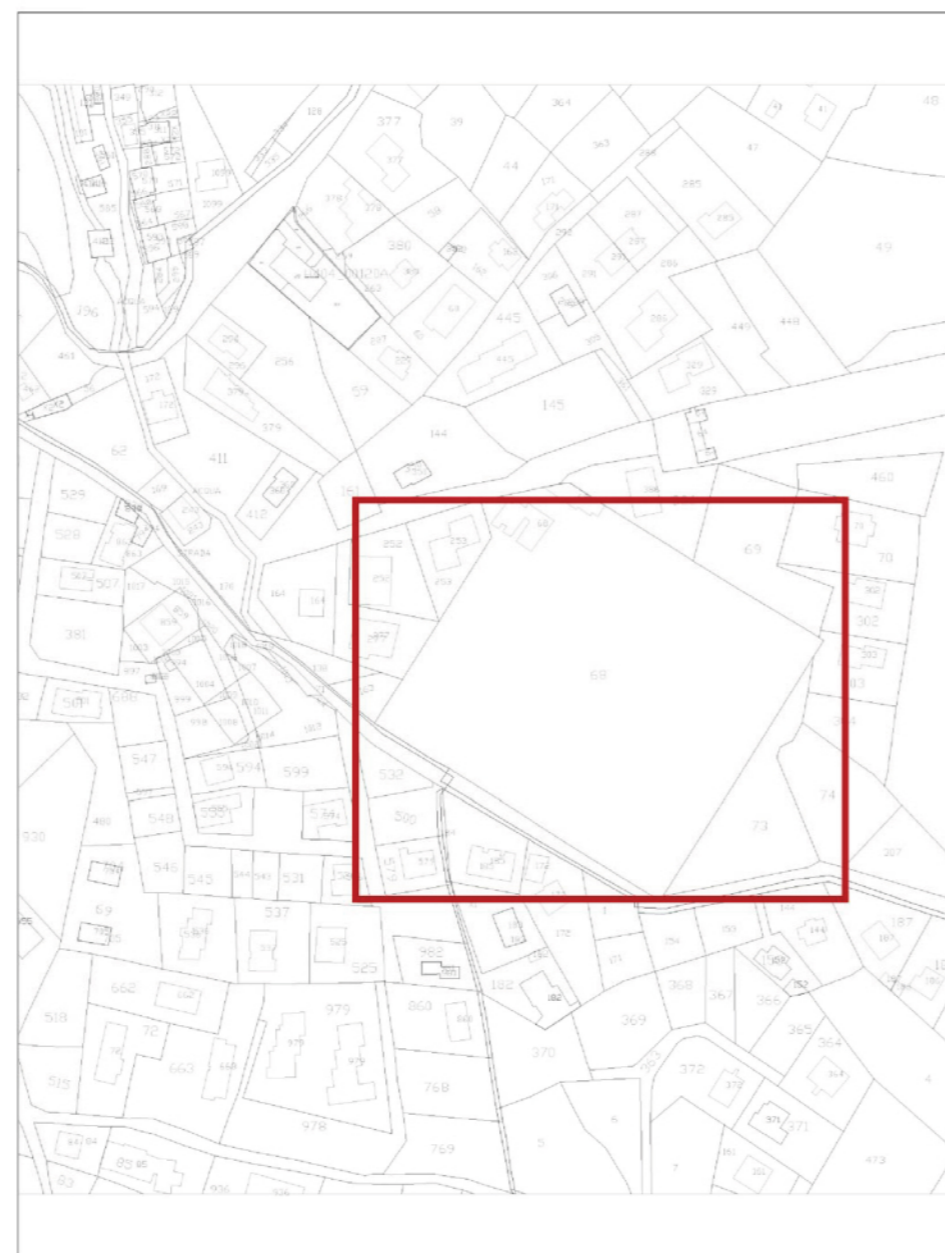

PLANIMETRIA CATASTALE
FOGLIO 12 - PART.LLA 68



PIANO TERRITORIALE PAESISTICO REGIONALE
TAV A - SISTEMI ED AMBITI DEL PAESAGGIO - PAESAGGIO AGRARIO DI CONTINUITA' ART. 24 NTA 2020

AREA DI INTERVENTO

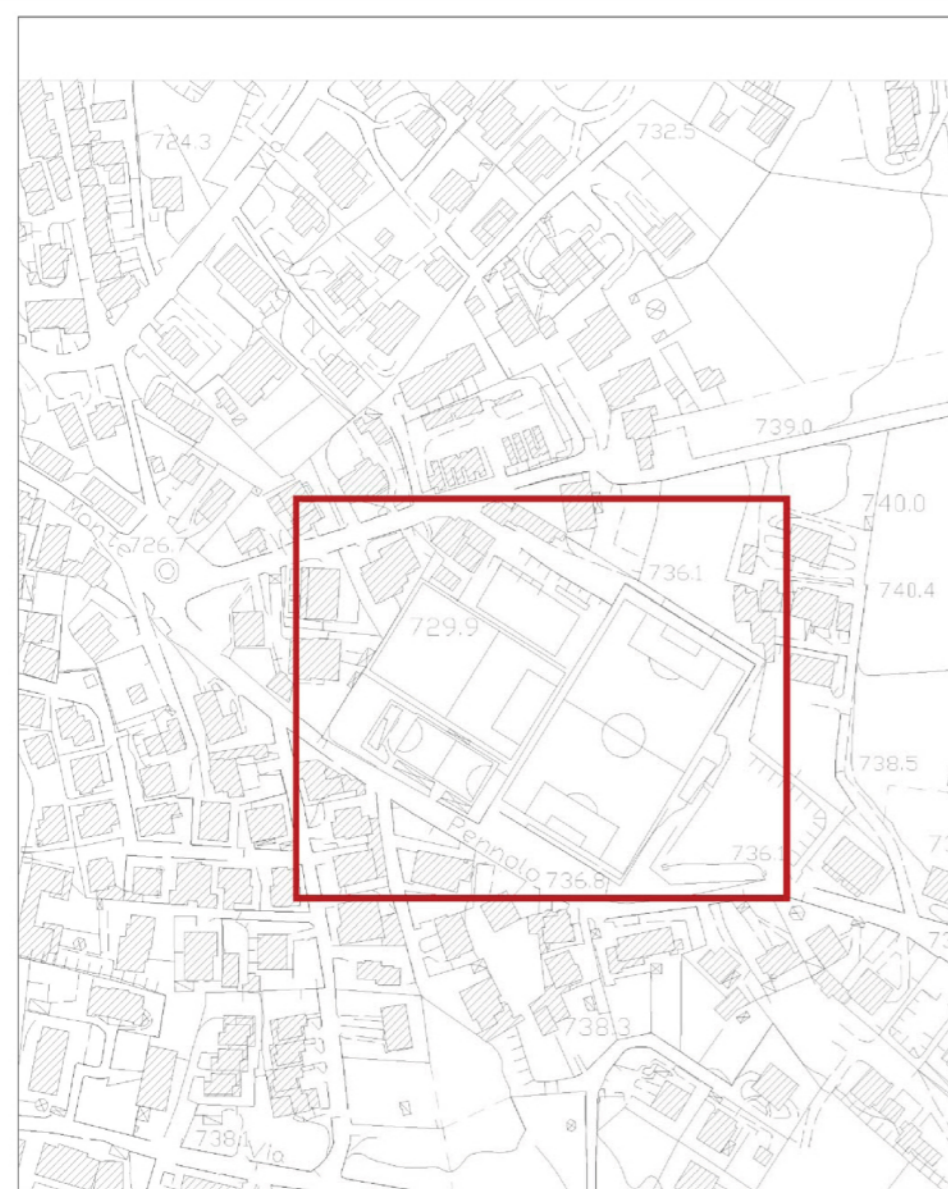

AEROFOTOGRAMMETRIA

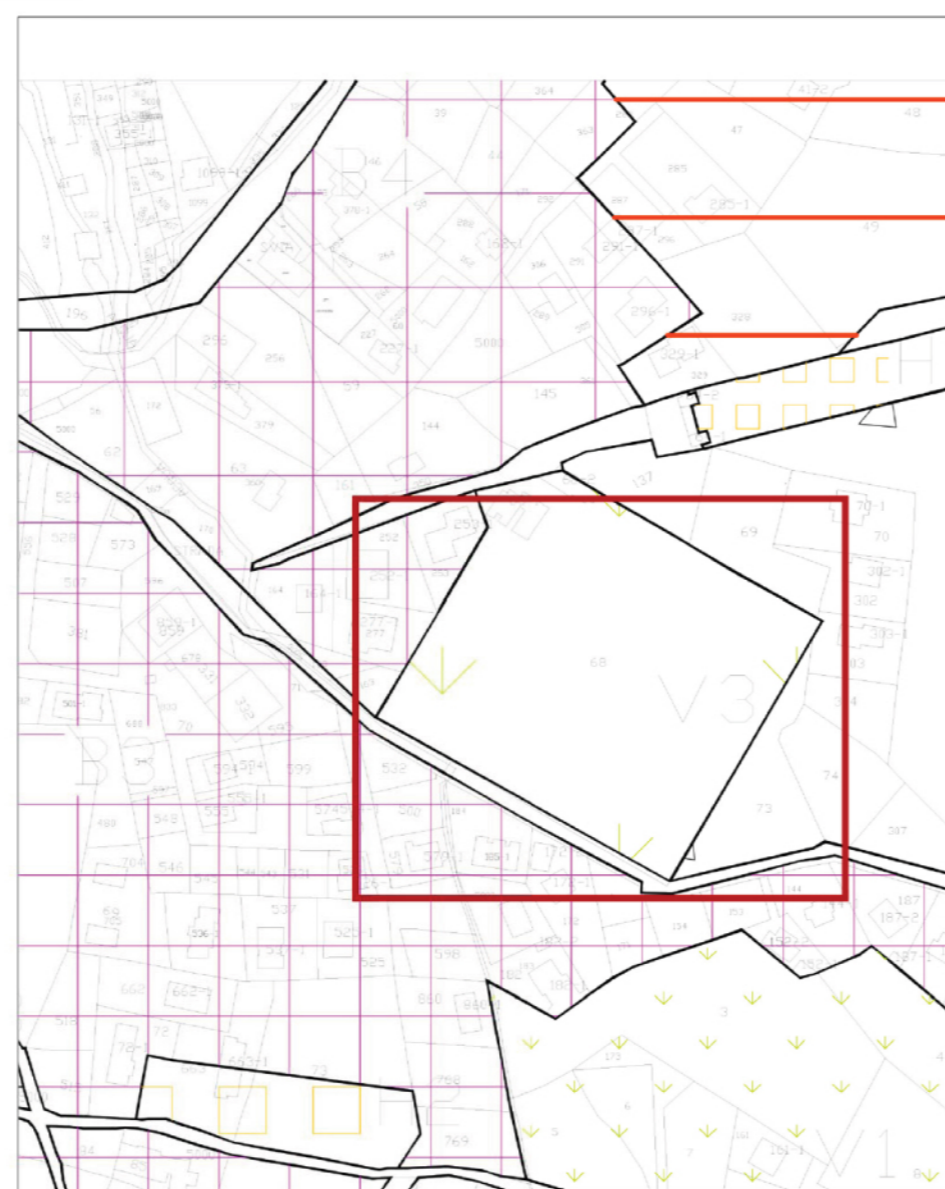

PIANO REGOLATORE GENERALE
ZONA V3 - ART. 8 NTA

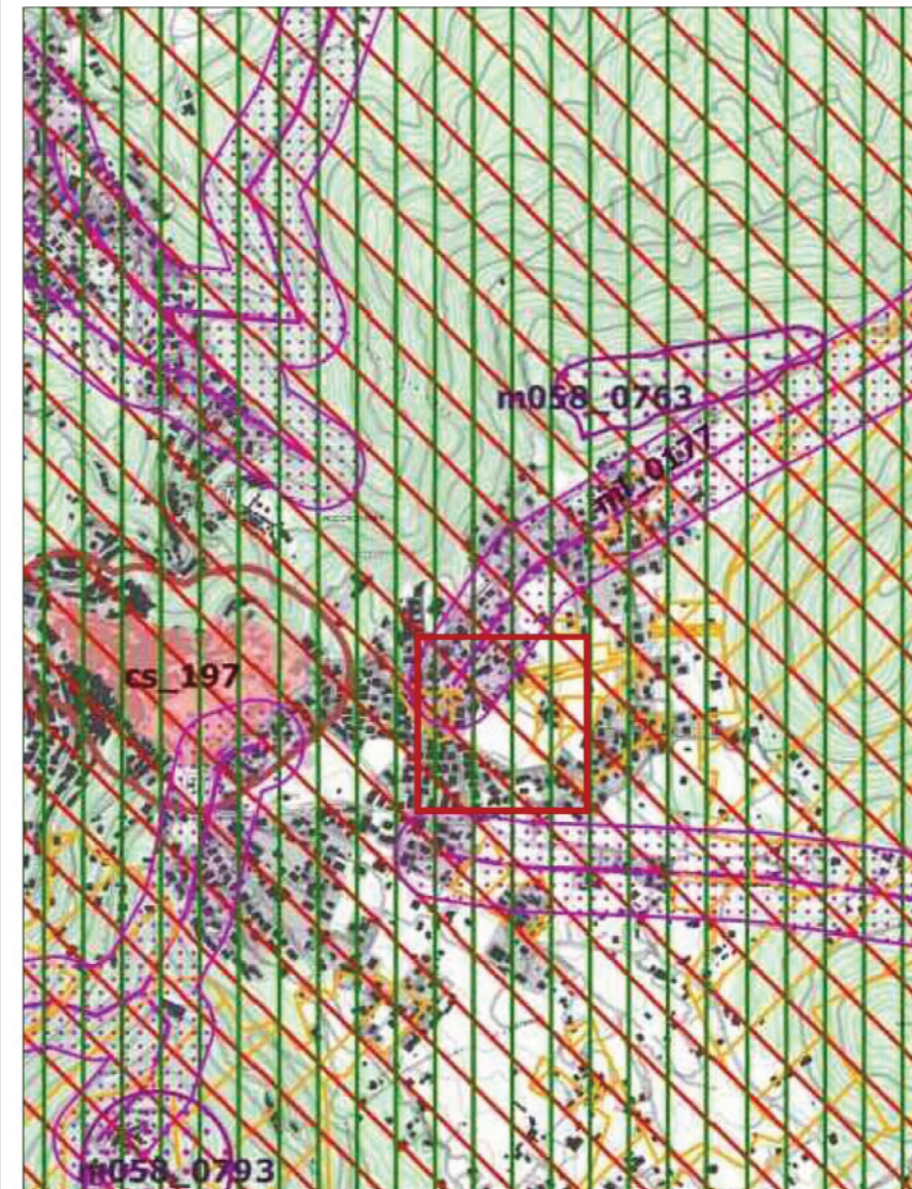

PIANO TERRITORIALE PAESISTICO REGIONALE
TAV B - BENI PAESAGGISTICI | BELLEZZE PANORAMICHE DM 22/05/85 - DM 24/04/1954



COMUNE DI ROCCA DI PAPA
Città Metropolitana di Roma Capitale

REALIZZAZIONE NUOVO PALAZZETTO DELLO SPORT

PROGETTO DI FATTIBILITA' TECNICO ECONOMICA



Committente
Comune di Rocca di Papa

Progettista
Dott. Ing. Giuseppe Belligno
Comune di Rocca di Papa

Architettonico

Scala

Data

ELABORATO
INQUADRAMENTO

NOME
TAV.ARCH.01