

- Nuovo Fabbricato 
- Area non Oggetto di Interesse 
- Area di Interesse 
- Area di Intervento Palazzetto 
- Profilo dei Fabbricati 

① Confronto Nuovo Fabbricato sul Contesto

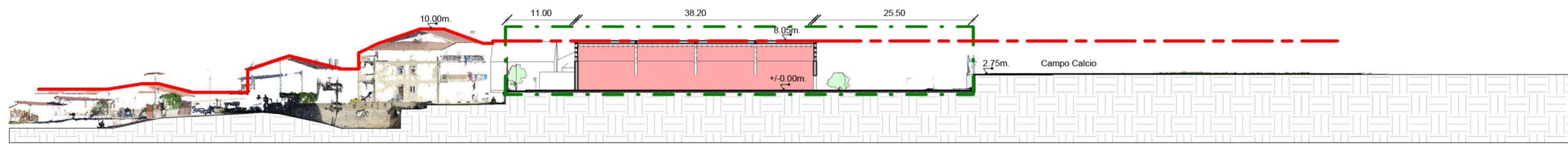

② Sezione Longitudinale - Sc500
1 : 500

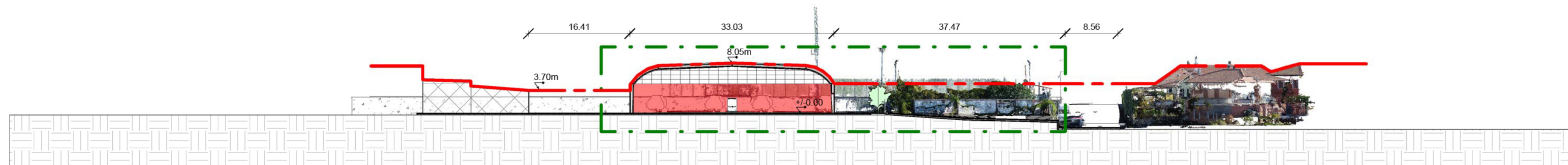

③ Sezione Trasversale - Sc500
1 : 500



COMUNE DI ROCCA DI PAPA
Città Metropolitana di Roma Capitale

REALIZZAZIONE NUOVO PALAZZETTO DELLO SPORT

PROGETTO DI FATTIBILITÀ TECNICO ECONOMICA



Committente
Comune di Rocca di Papa

Progettista
Dott. Ing. Giuseppe Belligno
Comune di Rocca di Papa

Scala	Data
Sc 1 : 500	

ELABORATO	NOME
VISTA ASSONOMETRICA E PROFOLI	TAV ARCH 04